BESTUHLUNGSPLAN

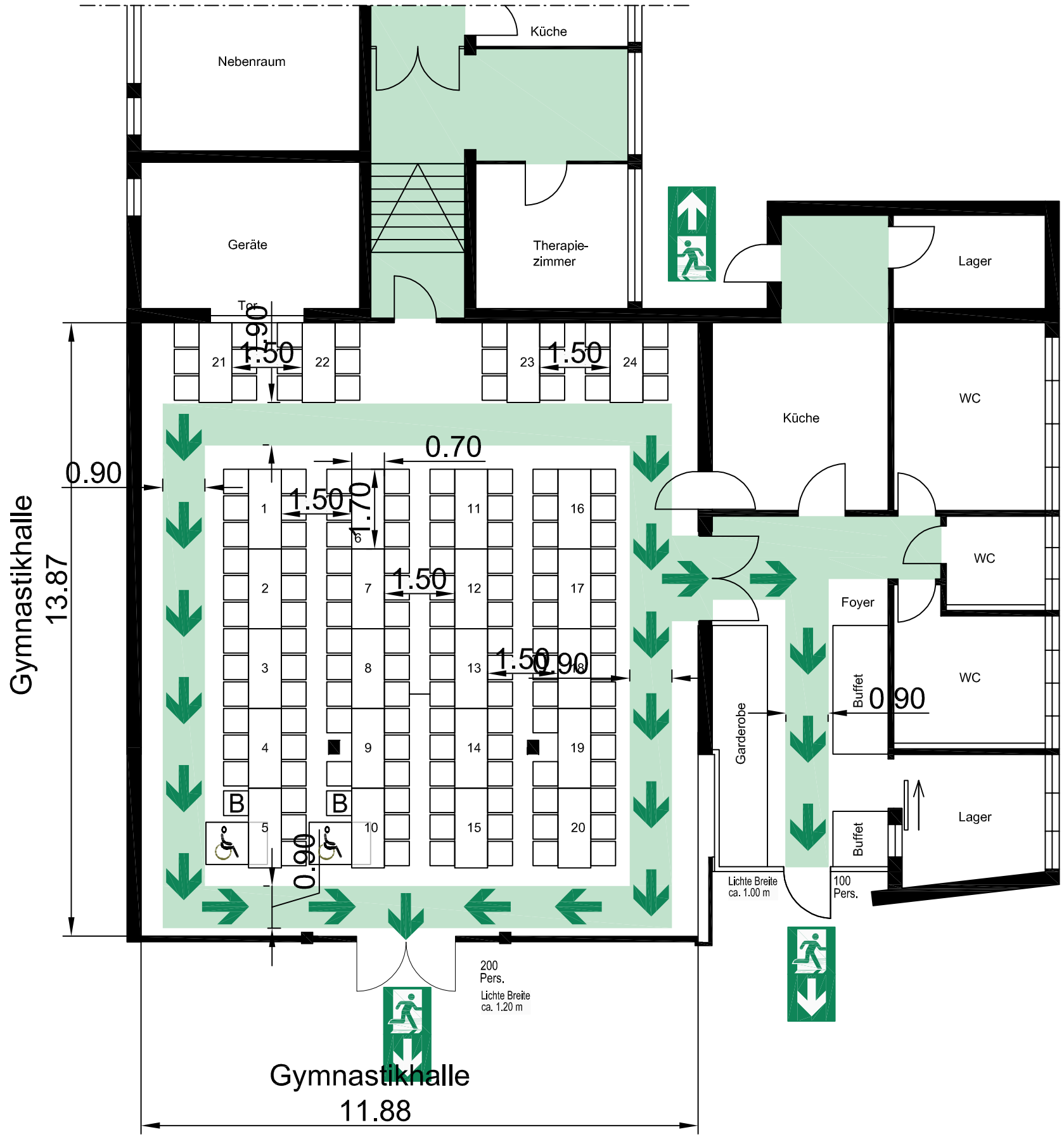

Allgemeine Hinweise

Der Bestuhlungsplan wurde nach den Vorschriften der Versammlungsstättenverordnung vom 26.04.2004, zuletzt geändert am 28.02.2012, gefertigt. Eine Ausfertigung des für die jeweilige Nutzung genehmigten Bestuhlungsplanes ist am Zugang zum Saal gut sichtbar anzubringen. Die hierin festgelegte Ordnung darf nicht geändert, sowie in diesem Plan nicht vorgesehene Plätze dürfen nicht geschaffen werden. Die Gänge und Flucht- und Rettungswege, auch außerhalb des Saales müssen uneingeschränkt freigehalten werden. Der Fluchtweg ist brandlastfrei zu halten.

Legende:

Besucherplatz für Rollstuhlfahrer

Begleitperson des / Rollstuhlfahrers

Rettungsweg / Notausgang

Rettungsweg / Richtungsangabe

Kiga und Bürgerhaus Beuren
Kapellengasse 11, 88512 Beuren

Tischbestuhlung
138 Sitzplätze
+2 Rollstuhlplätze

September 2022

01

gezeichnet: ES

Erstellt durch:
BRANDSCHUTZ D-I-L GMBH
Von- Freyberg- Straße 65, 87629 Füssen
Telefon 08362 38760
Mobil 0172 9076704
info@bs-dil.de

BESTUHLUNGSPLAN

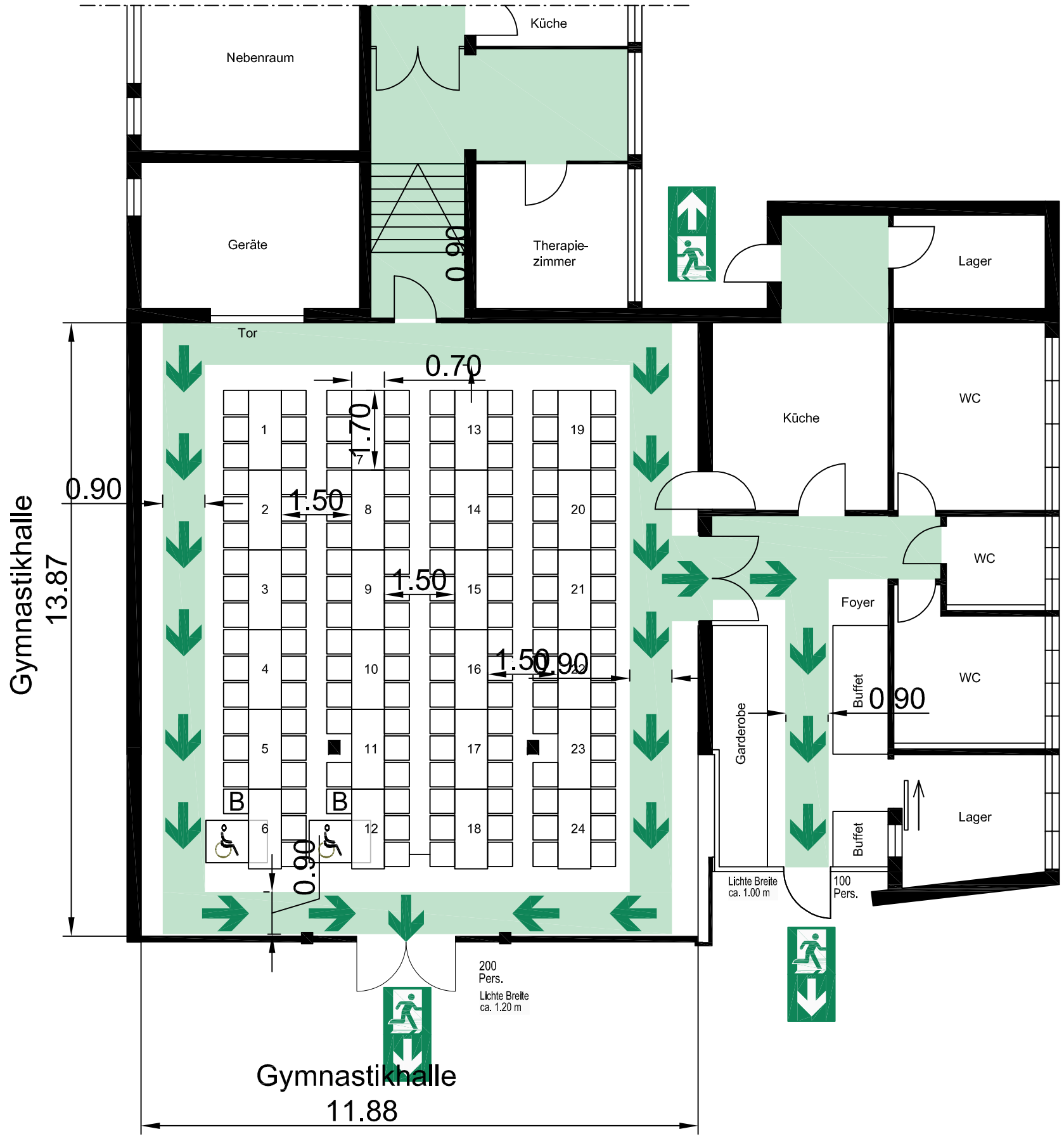

Allgemeine Hinweise

Der Bestuhlungsplan wurde nach den Vorschriften der Versammlungsstättenverordnung vom 26.04.2004, zuletzt geändert am 28.02.2012, gefertigt. Eine Ausfertigung des für die jeweilige Nutzung genehmigten Bestuhlungsplanes ist am Zugang zum Saal gut sichtbar anzubringen. Die hierin festgelegte Ordnung darf nicht geändert, sowie in diesem Plan nicht vorgesehene Plätze dürfen nicht geschaffen werden. Die Gänge und Flucht- und Rettungswege, auch außerhalb des Saales müssen uneingeschränkt freigehalten werden. Der Fluchtweg ist brandlastfrei zu halten.

Legende:

Besucherplatz für Rollstuhlfahrer

Begleitperson des / Rollstuhlfahrers

Rettungsweg / Notausgang

Rettungsweg / Richtungsangabe

Kiga und Bürgerhaus Beuren
Kapellengasse 11, 88512 Beuren

Tischbestuhlung
140 Sitzplätze
+2 Rollstuhlplätze

02

September 2022

gezeichnet: ES

Erstellt durch:
BRANDSCHUTZ D-I-L GmbH
Von- Freyberg- Straße 65, 87629 Füssen
Telefon 08362 38760
Mobil 0172 9076704
info@bs-dil.de

BESTUHLUNGSPLAN

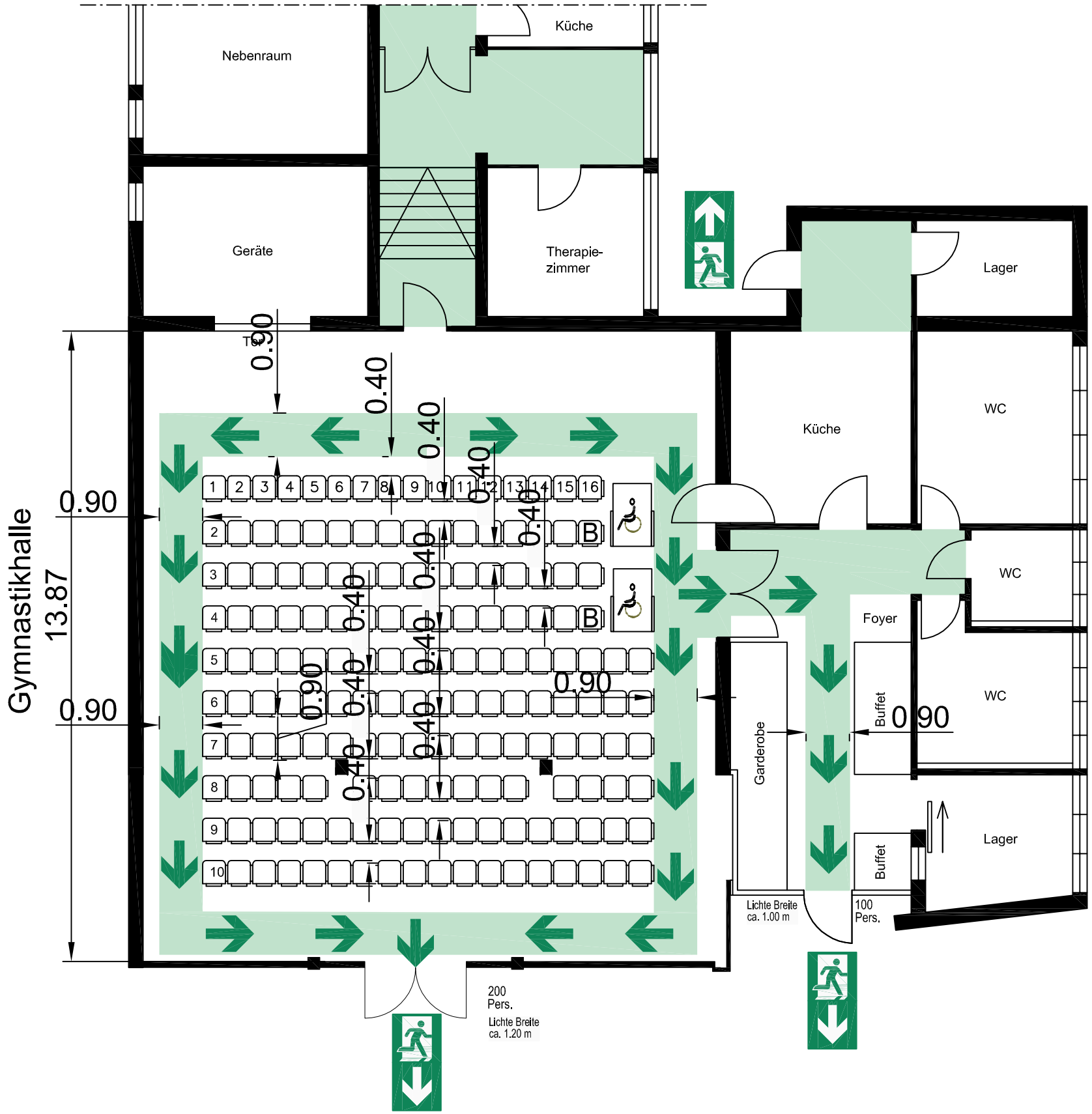

Allgemeine Hinweise

Der Bestuhlungsplan wurde nach den Vorschriften der Versammlungsstättenverordnung vom 26.04.2004, zuletzt geändert am 28.02.2012, gefertigt. Eine Ausfertigung des für die jeweilige Nutzung genehmigten Bestuhlungsplanes ist am Zugang zum Saal gut sichtbar anzubringen. Die hierin festgelegte Ordnung darf nicht geändert, sowie in diesem Plan nicht vorgesehene Plätze dürfen nicht geschaffen werden. Die Gänge und Flucht- und Rettungswege, auch außerhalb des Saales müssen uneingeschränkt freigehalten werden. Der Fluchtweg ist brandlastfrei zu halten.

Legende:

Besucherplatz für Rollstuhlfahrer

Begleitperson des / Rollstuhlfahrers

Rettungsweg / Notausgang

Rettungsweg / Richtungsangabe

Kiga und Bürgerhaus Beuren
Kapellengasse 11, 88512 Beuren

Reihenbestuhlung
170 Sitzplätze
+2 Rollstuhlplätze

03

September 2022

gezeichnet: ES

Erstellt durch:
BRANDSCHUTZ D-I-L GMBH
Von- Freyberg- Straße 65, 87629 Füssen
Telefon 08362 38760
Mobil 0172 9076704
info@bs-dil.de

BESTUHLUNGSPLAN

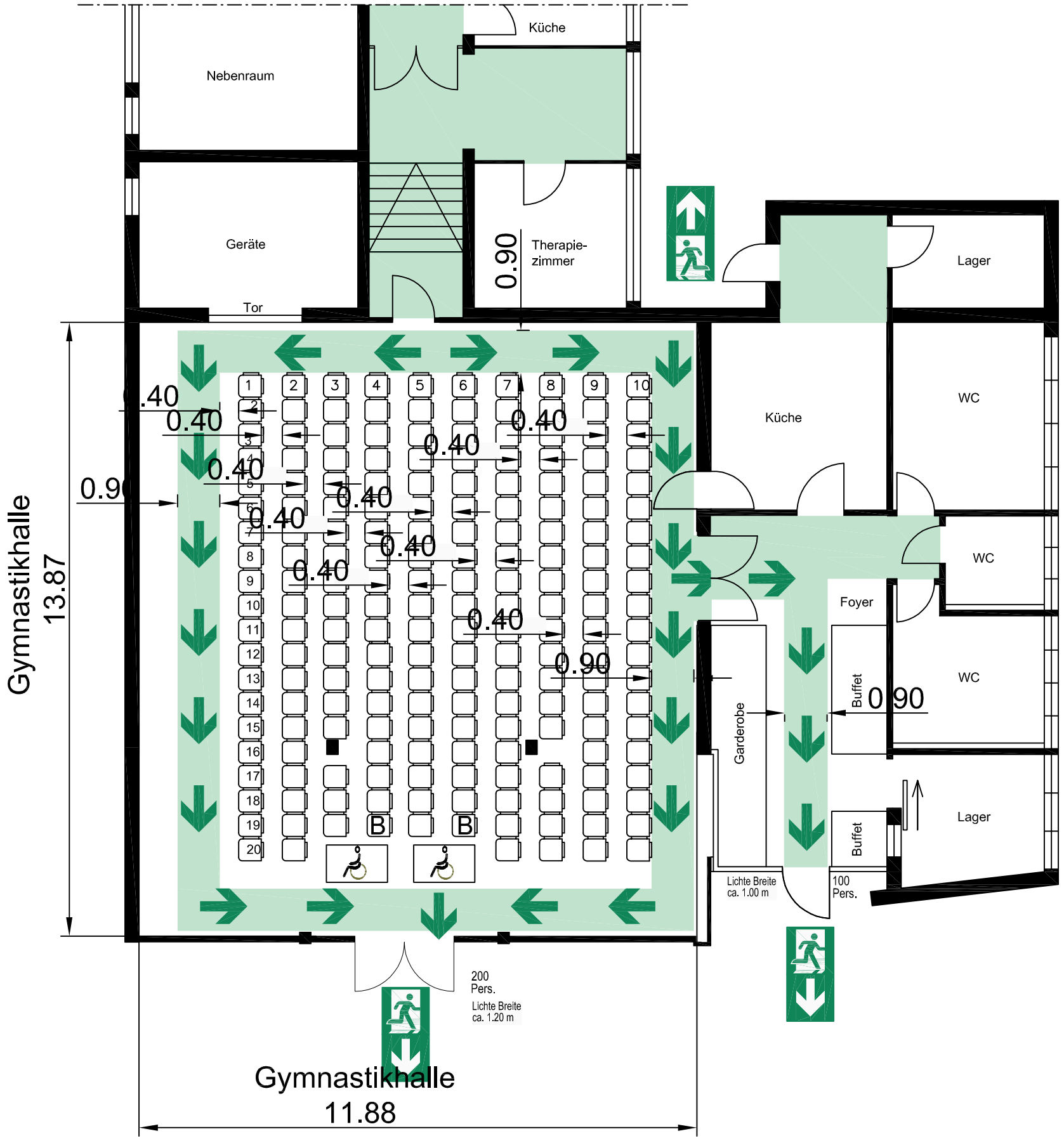

Allgemeine Hinweise

Der Bestuhlungsplan wurde nach den Vorschriften der Versammlungsstättenverordnung vom 26.04.2004, zuletzt geändert am 28.02.2012, gefertigt. Eine Ausfertigung des für die jeweilige Nutzung genehmigten Bestuhlungsplanes ist am Zugang zum Saal gut sichtbar anzubringen. Die hierin festgelegte Ordnung darf nicht geändert, sowie in diesem Plan nicht vorgesehene Plätze dürfen nicht geschaffen werden. Die Gänge und Flucht- und Rettungswege, auch außerhalb des Saales müssen uneingeschränkt freigehalten werden. Der Fluchtweg ist brandlastfrei zu halten.

Legende:

Besucherplatz für Rollstuhlfahrer

Begleitperson des / Rollstuhlfahrers

Rettungsweg / Notausgang

Rettungsweg / Richtungsangabe

Kiga und Bürgerhaus Beuren
Kapellengasse 11, 88512 Beuren

Reihenbestuhlung
194 Sitzplätze
+2 Rollstuhlplätze

04

September 2022

gezeichnet: ES

Erstellt durch:
BRANDSCHUTZ D-I-L GMBH
Von- Freyberg- Straße 65, 87629 Füssen
Telefon 08362 38760
Mobil 0172 9076704
info@bs-dil.de

BESTUHLUNGSPLAN

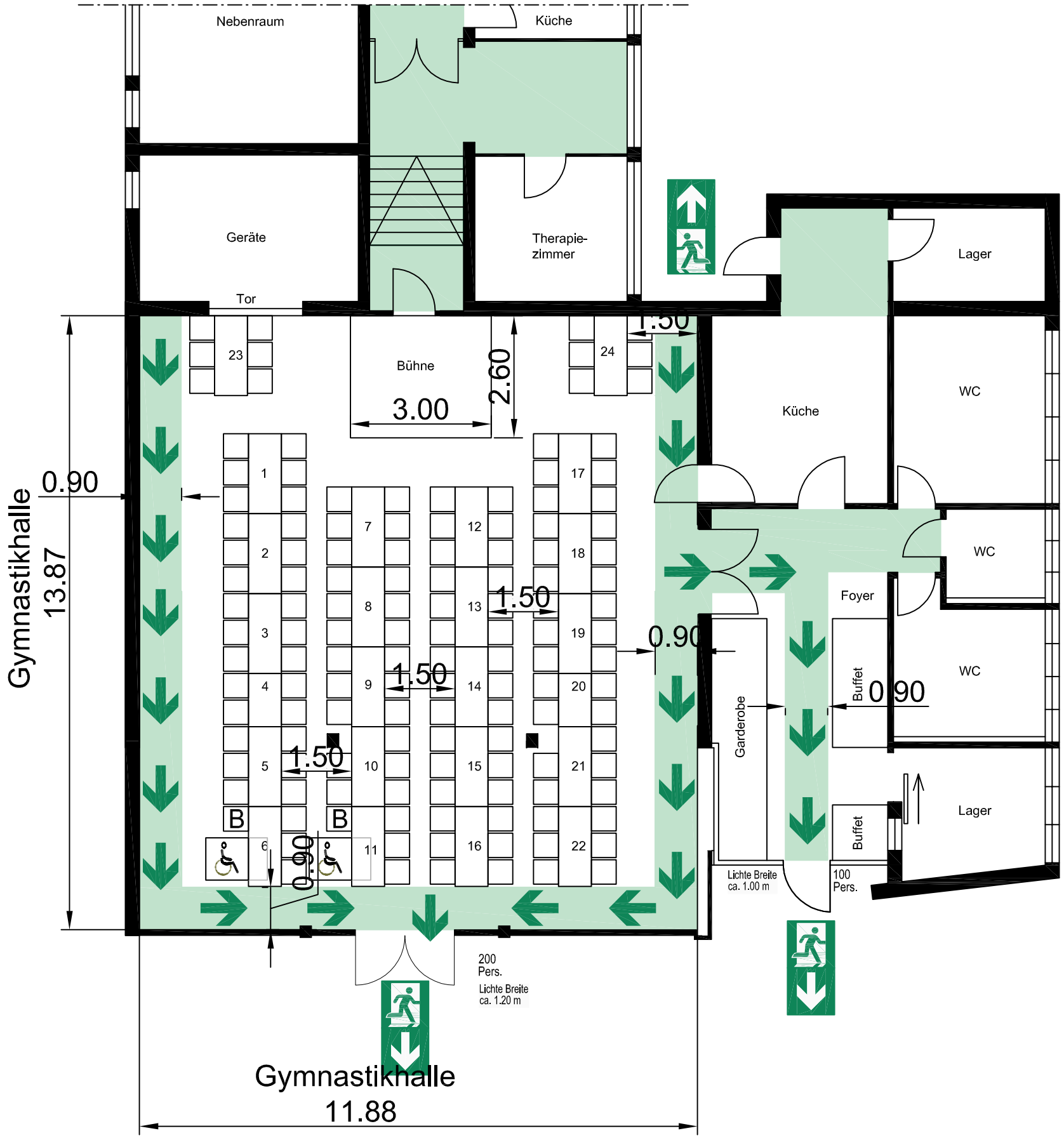

Allgemeine Hinweise

Der Bestuhlungsplan wurde nach den Vorschriften der Versammlungsstättenverordnung vom 26.04.2004, zuletzt geändert am 28.02.2012, gefertigt. Eine Ausfertigung des für die jeweilige Nutzung genehmigten Bestuhlungsplanes ist am Zugang zum Saal gut sichtbar anzubringen. Die hierin festgelegte Ordnung darf nicht geändert, sowie in diesem Plan nicht vorgesehene Plätze dürfen nicht geschaffen werden. Die Gänge und Flucht- und Rettungswege, auch außerhalb des Saales müssen uneingeschränkt freigehalten werden. Der Fluchtweg ist brandlastfrei zu halten.

Legende:

Besucherplatz für Rollstuhlfahrer

Begleitperson des / Rollstuhlfahrers

Rettungsweg / Notausgang

Rettungsweg / Richtungsangabe

Kiga und Bürgerhaus Beuren
Kapellengasse 11, 88512 Beuren

Tischbestuhlung
134 Sitzplätze
+2 Rollstuhlplätze

05

September 2022

gezeichnet: ES

Erstellt durch: BRANDSCHUTZ D-I-L GMBH
Von- Freyberg- Straße 65, 87629 Füssen
Telefon 08362 38760
Mobil 0172 9076704
info@bs-dil.de

BESTUHLUNGSPLAN

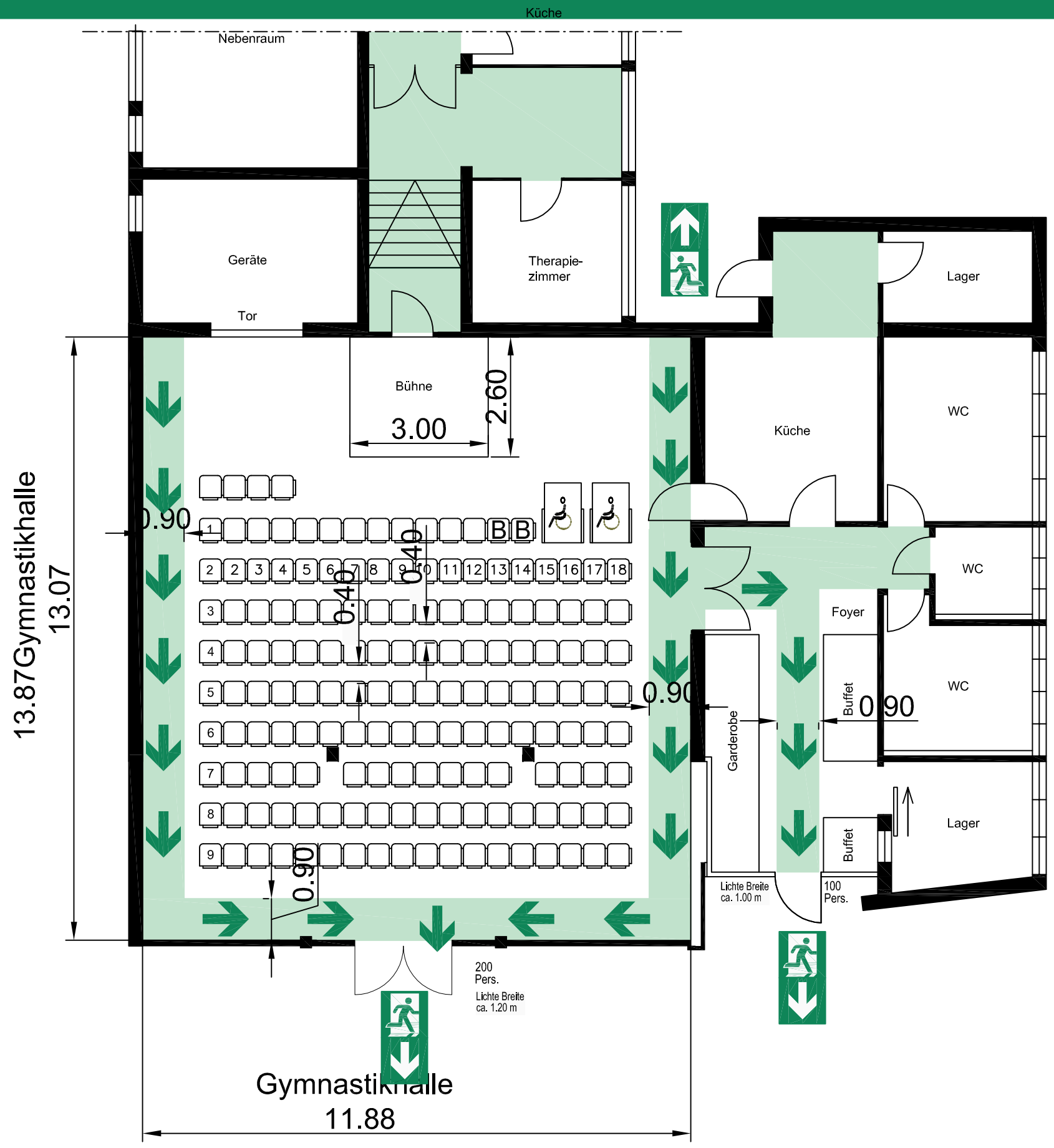

Allgemeine Hinweise

Der Bestuhlungsplan wurde nach den Vorschriften der Versammlungsstättenverordnung vom 26.04.2004, zuletzt geändert am 28.02.2012, gefertigt. Eine Ausfertigung des für die jeweilige Nutzung genehmigten Bestuhlungsplanes ist am Zugang zum Saal gut sichtbar anzubringen. Die hierin festgelegte Ordnung darf nicht geändert, sowie in diesem Plan nicht vorgesehene Plätze dürfen nicht geschaffen werden. Die Gänge und Flucht- und Rettungswege, auch außerhalb des Saales müssen uneingeschränkt freigehalten werden. Der Fluchtweg ist brandlastfrei zu halten.

Legende:

Besucherplatz für Rollstuhlfahrer

Begleitperson des / Rollstuhlfahrers

Rettungsweg / Notausgang

Rettungsweg / Richtungsangabe

Kiga und Bürgerhaus Beuren
Kapellengasse 11, 88512 Beuren

Reihenbestuhlung
162 Sitzplätze
+2 Rollstuhlplätze

06

September 2022

gezeichnet: ES

Erstellt durch:
BRANDSCHUTZ D-I-L GMBH
Von- Freyberg- Straße 65, 87629 Füssen
Telefon 08362 38760
Mobil 0172 9076704
info@bs-dil.de

BESTUHLUNGSPLAN

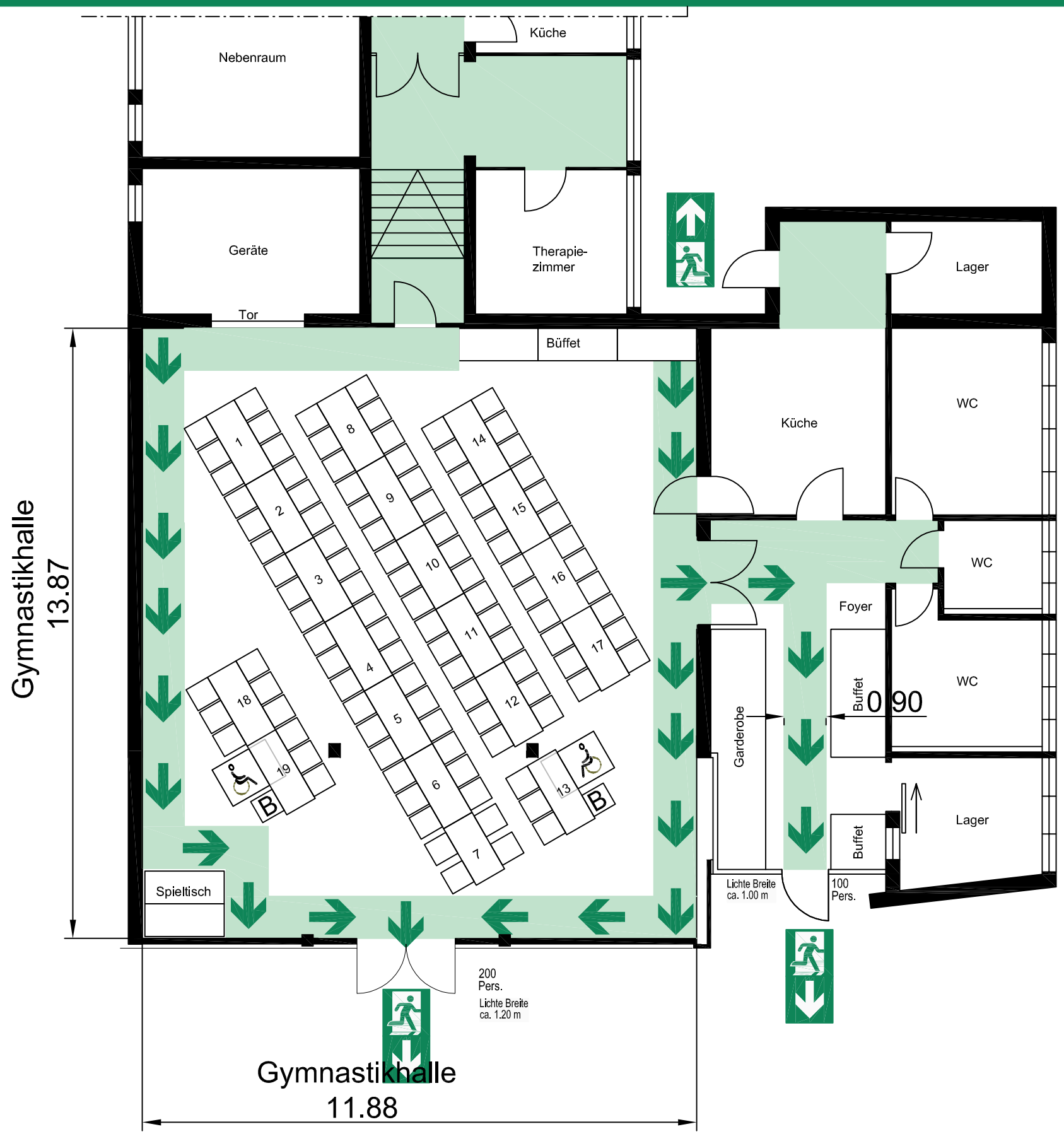

Allgemeine Hinweise

Der Bestuhlungsplan wurde nach den Vorschriften der Versammlungsstättenverordnung vom 26.04.2004, zuletzt geändert am 28.02.2012, gefertigt. Eine Ausfertigung des für die jeweilige Nutzung genehmigten Bestuhlungsplanes ist am Zugang zum Saal gut sichtbar anzubringen. Die hierin festgelegte Ordnung darf nicht geändert, sowie in diesem Plan nicht vorgesehene Plätze dürfen nicht geschaffen werden. Die Gänge und Flucht- und Rettungswege, auch außerhalb des Saales müssen uneingeschränkt freigehalten werden. Der Fluchtweg ist brandlastfrei zu halten.

Legende:

Besucherplatz für Rollstuhlfahrer

Begleitperson des / Rollstuhlfahrers

Rettungsweg / Notausgang

Rettungsweg / Richtungsangabe

Kiga und Bürgerhaus Beuren
Kapellengasse 11, 88512 Beuren

Tischbestuhlung
110 Sitzplätze
+2 Rollstuhlplätze

07

September 2022

gezeichnet: ES

Erstellt durch:
BRANDSCHUTZ D-I-L GMBH
Von- Freyberg- Straße 65, 87629 Füssen
Telefon 08362 38760
Mobil 0172 9076704
info@bs-dil.de

BESTUHLUNGSPLAN

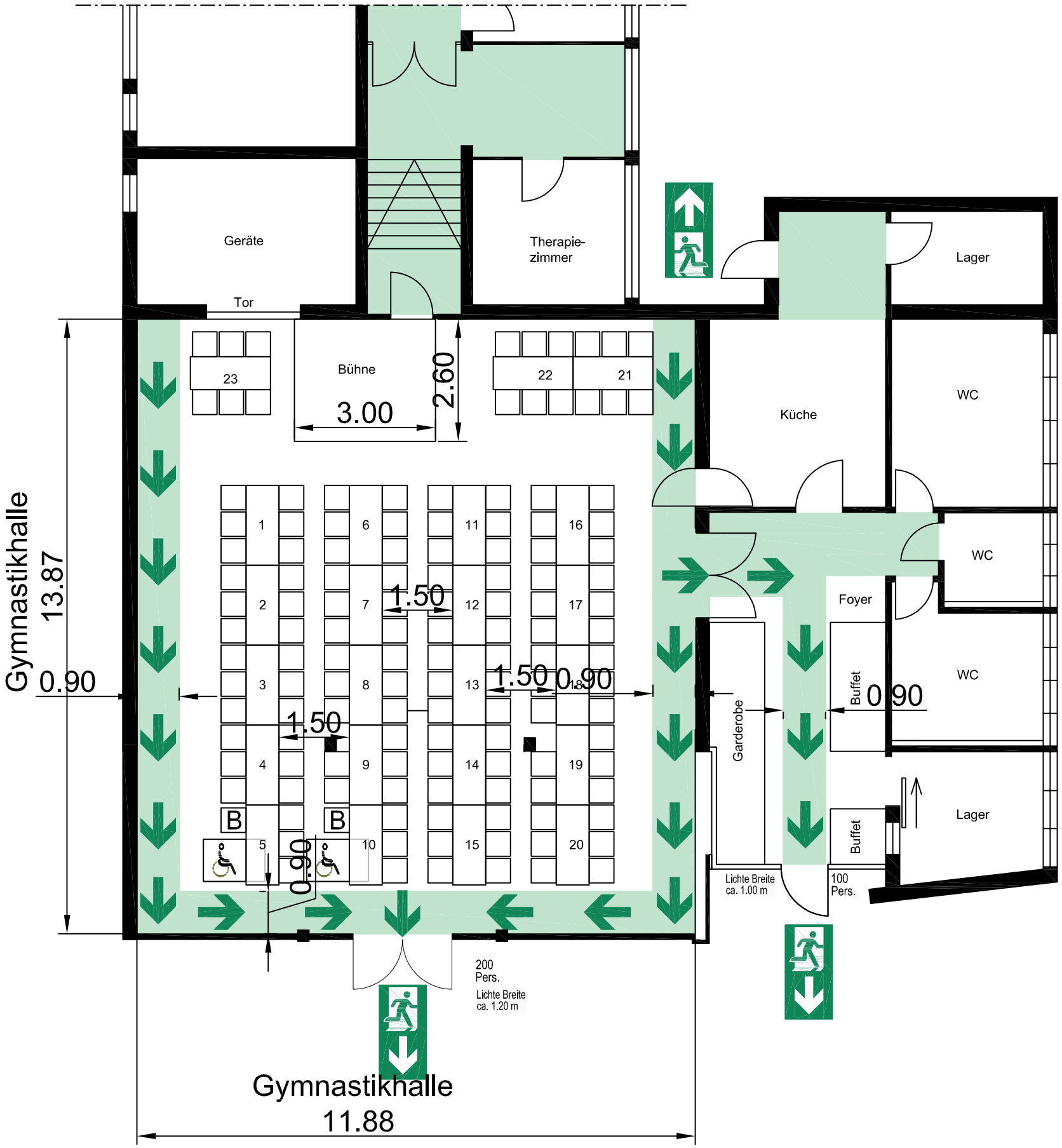

Allgemeine Hinweise

Der Bestuhlungsplan wurde nach den Vorschriften der Versammlungsstättenverordnung vom 26.04.2004, zuletzt geändert am 28.02.2012, gefertigt. Eine Ausfertigung des für die jeweilige Nutzung genehmigten Bestuhlungsplanes ist am Zugang zum Saal gut sichtbar anzubringen. Die hierin festgelegte Ordnung darf nicht geändert, sowie in diesem Plan nicht vorgesehene Plätze dürfen nicht geschaffen werden. Die Gänge und Flucht- und Rettungswege, auch außerhalb des Saales müssen uneingeschränkt freigehalten werden. Der Fluchtweg ist brandlastfrei zu halten.

Legende:

Besucherplatz für Rollstuhlfahrer

Begleitperson des / Rollstuhlfahrers

Rettungsweg / Notausgang

Rettungsweg / Richtungsangabe

Kiga und Bürgerhaus Beuren
Kapellengasse 11, 88512 Beuren

Tischbestuhlung
132 Sitzplätze
+2 Rollstuhlplätze

08

September 2022

gezeichnet: ES

Erstellt durch:
BRANDSCHUTZ D-I-L GMBH
Von- Freyberg- Straße 65, 87629 Füssen
Telefon 08362 38760
Mobil 0172 9076704
info@bs-dil.de