



HAUSANSCHRIFT	Ausbildungszentrum Spezielle Operationen Staufer-Kaserne, Kasernenstraße 20 88630 Pfullendorf
	+49 (0) 75 52 4 05 2031
	+49 (0) 75 52 4 05 2038
E-MAIL	AusbZSpezlOpStabS3@bundeswehr.org
BEARBEITER	Lt Heims
DATUM	11.03.2026
AZ	34-06-00

## Empfänger:

LKdo Baden-Württemberg  
S3 Abt ABC Abw/SchAufg  
Theodor-Heuss-Kaserne  
Nürnbergerstraße 184  
70374 Stuttgart

## Voraus exemplar:

BAIUD Kompetenzzentrum  
Baumanagement S K4  
Nürnbergerstr. 184  
70374 Stuttgart

Kreisverwaltungsbehörde LRA Sigmaringen  
LRA Ravensburg

## Meldung über die beabsichtigte Durchführung einer Truppenübung

bis zur Stärke einer/s  Kompanie/Batterie/Staffel bzw. bis zu 250 Soldaten  
 Bataillon/Regiment bzw. mehr als 250 bis 600 Soldaten  
 Brigade bzw. mehr als 600 bis 1 500 Soldaten  
 mehr als einer Brigade bzw. mehr als 1 500 Soldaten

**Anlagen:** 1. Karte des Übungsraumes 1  
2. Karte des Übungsraumes 2  
3. Karte des Übungsraumes 3

## 1. Nähere Angaben zur Übung

### 1.1 Name (Deckname) und Art der Übung:

Überleben Einsatz Offz LW

---

### 1.2 Leitung der Übung (Name, DGrad, Dienststellung):

PAYER, OTL, Inspektionschef, o.V.i.A.

---

### 1.3 Zeitliche Durchführung der Übung:

Anmarsch:

von: entfällt

bis: entfällt

---

#### Übung: **Anlage 1**

von: 15.06.2026, 09:00 Uhr

bis: 18.06.2026, 18:00 Uhr

---

#### Übung: **Anlage 2 und 3**

von: 17.06.2026, 07:00 Uhr

bis: 18.06.2026, 16:00 Uhr

---

### 1.4 Übungsraum: (Angabe der betroffenen Landkreise/Ortsangaben/Koordinaten UTM)

**Anlage 1:** Bad Saulgau 32UNU37001810, Altshausen 32TNU39700910,

Zogenweiler 32TNT37909800, Illwangen 32TNT30109800, Pfullendorf 32TNU17800810,

Krauchenwies 32UNU18401840, Scheer 32UNU22302450

---

**Anlage 2:** Thiergarten 32UNU06002650, 32UNU06002500, 32UNU08002500, 32UNU08002650

Abseilstelle 3. Zinne bei Ruine Falkenstein

---

**Anlage 3:** Ablach 32UNU13892018, 32UNU17061886, 32TNU17721573, 32TNU23201573,

32TNU23201340, 32TNU16201340, 32TNU13901592

---

#### 1.4.1 Die Übung findet im freien Gelände statt

und in Kasernen, auf StÜbPI/ TrÜbPI

aber überwiegend in Kasernen, auf StÜbPI/ TrÜbPI

#### 1.4.2 Schwerpunkte der Übungshandlungen mit Kettenfahrzeugen sowie maß- und gewichtsüberschreitenden Rad-Kfz (Raum/ Ort mit Koordinaten):

entfällt

---

Zeit von:

bis:

---

#### 1.4.3 Voraussichtliche sonstige Ballungsräume (Raum/ Ort mit Koordinaten):

keine

---

**2. Gesamtstärke der Truppe:**

Soldaten
60

Gesamtzahl Fahrzeuge	Radfahrzeuge
5	5
davon MLC 24 u. höher	0

	Anzahl Bezeichnung
Kettenfahrzeuge	0
davon Kampfpanzer	0
davon gepanzerte Kampffahrzeuge	0
davon Artilleriesysteme	0
Sonstige	0

davon Truppen anderer Nationen:

Truppenteil/ Nation	Soldaten	Radfahrzeuge	Kettenfahrzeuge
/	/	/	/

**2.1 Stärke der im freien Gelände übenden Truppe (evtl. zeitlich/räumlich begrenzt):**

von: Siehe 1.3

bis: \_\_\_\_\_

Raum/ Ort/Koordinaten (4-stellig):

Siehe 1.4 und Anlagen

Soldaten	
60	
Gesamtzahl Fahrzeuge	Radfahrzeuge
5	5
davon MLC 24 u. höher	0

Großraum- und Schwerlasttransport:

	Gewicht	Achslast	Breite	Höhe	Länge
Fahrzeugart:	0	0	0	0	0
Fahrzeugart:	0	0	0	0	0
Fahrzeugart:	0	0	0	0	0

Gewicht des schwersten Fahrzeuges:

3,5 t

**2.2** Art und Anzahl der eingesetzten Luftfahrzeuge (ggf. Vermerk über Lfz anderer Nationen):

(vorbehaltlich Zuweisung)

Art:	CH-53 o. NH90		
Anzahl:	1		
Einsatzraum: (Ort/Raum/Koordinaten)	Gesamter Übungsraum gem. Anlage 1		
Flughöhe:	0-1000 ft		
Zeitraum:	18.06.2026		

	Ort/Raum/Koordinaten	Zeit
Außenlandungen:	Gesamter Übungsraum gem. Anlage 2 Nur taktisch erforderliches kurzzeitiges Aufsetzen	gem. Anlage 1 jeweils im Zeitraum von 08:00 bis 15:00 Uhr 18.06.2026
Fallschirmabsprünge:	entfällt	
Absetzen von Lasten:	entfällt	

**2.3** Art und Anzahl der eingesetzten Boote, Fähren, Brücken:

Art:	entfällt		
Anzahl:			
Einsatzraum: (Ort/Raum/Koordinaten)			
Flusskilometer:			
Zeitraum:			

**3. Einzelheiten zur Übung:**

		ja	nein
<b>3.1</b> Verpflegung im Gelände	Speisenausgabe	<input type="checkbox"/>	<input checked="" type="checkbox"/>
	Einsatz von Feldküchen	<input type="checkbox"/>	<input checked="" type="checkbox"/>
<b>3.2</b> Erdarbeiten		<input type="checkbox"/>	<input checked="" type="checkbox"/>
<b>3.3</b> Tarnmaterial		<input checked="" type="checkbox"/>	<input type="checkbox"/>

	Ort/Raum/Koordinaten	Zeit
<b>3.4</b> Umschlag/ Versorgung von/mit Kraft-/Schmierstoffen, Betankung im freien Gelände	entfällt	
<b>3.5</b> Sperren von Verkehrswegen	entfällt	
<b>3.6</b> mehr als verkehrsübliche Nutzung von Straßen	entfällt	
<b>3.7</b> Nachtmärsche	Gesamter Übungsraum gem. Anlage 1/2/3	

**3.8** Verwendung von Munition:

(Munitionsbezeichnung, Modellnummer/ Munitionsaustauschcode, Anzahl, Beschreibung)

entfällt

---

**3.9** Weitere Inanspruchnahmen nach Bundesleistungsgesetz (BLG):

entfällt

---



---

**3.10** Kurzcharakteristik der Übung/ Kurzbeschreibung des gedachten Verlaufes:

Viertägige Ausbildung zum Überleben/Durchschlagen mit Abseilausbildung und Orientierungsmärschen bei Tag und Nacht sowie Aufnahme der Kräfte durch Hubschrauber. Dabei Einsatz von Signalmitteln (Signal Panel)  
Stationsausbildung in der ehemaligen Munitionsniederlassung Mottschieß.

**3.11** Erreichbarkeiten der übenden Truppe (POC):

Lagezentrum Landeskommando BW: 0711 5210 4098

Hptm. Dieterich: 07552 405 3430, InFw IV.In: 07552-405-3401

---

---

Im Auftrag

Heims, Lt, S3 Offz

Name, Dienstgrad, Dienststellung

# Anlage 1: Karte des Übungsraumes 1

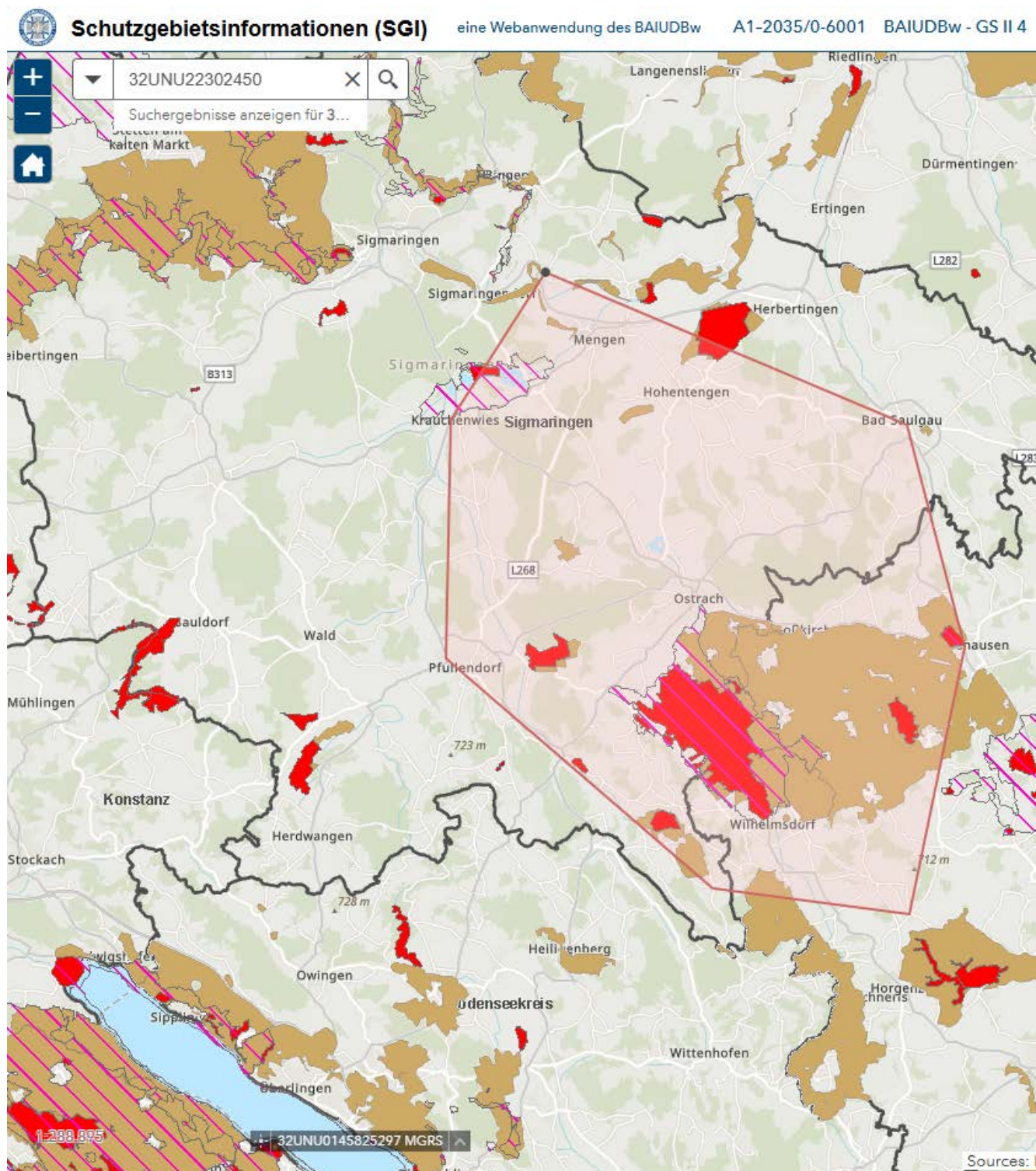

## Anlage 1: Karte des Übungsraumes 1

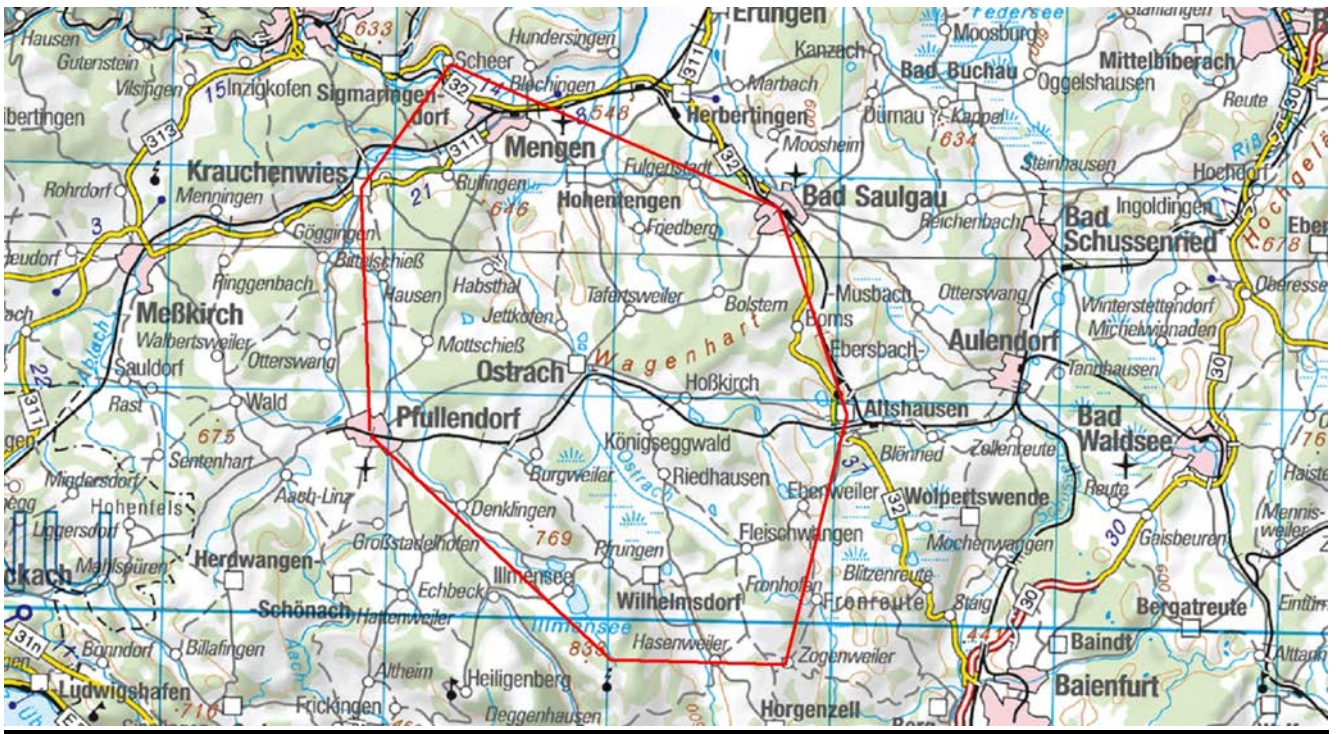

## Anlage 2: Karte des Übungsraumes 2

**Schutzgebietsinformationen (SGI)** eine Webanwendung des BAIUDBw A1-2035/0-6001 BAIUDBw - GS II 4 Lizenzbestimmungen

32UNU08002650  
Suchergebnisse anzeigen für 3...  
Unterneidungen

Layer-Liste

Layer

- Übungspletze
- Schutzstatus
- Karstblätter
- Wasserschutzzonen
- Trinkwassergewinnungsgebiet
- Heilquellenschutzgebiet
- FFH-Gebiet
- Vogelschutzgebiet (SPA)
- Nationales Naturmonument
- Naturschutzgebiet
- Nationalpark
- Biosphaerenreservat
- Naturpark
- Landschaftsschutzgebiet
- Klassifizierte Straßen
- Verwaltungsgrenzen
- DEU\_Raster
- DEU\_Luftbilddaten

1:18.056  
32UNU0529426921 MGRS  
Sources: Esri, TomTom, Garmin, NOAA, USGS, (c) OpenStreetMap contributors, and the GIS User Community...  
POWERED BY esri

**Anlage 2:** Karte des Übungsraumes 2

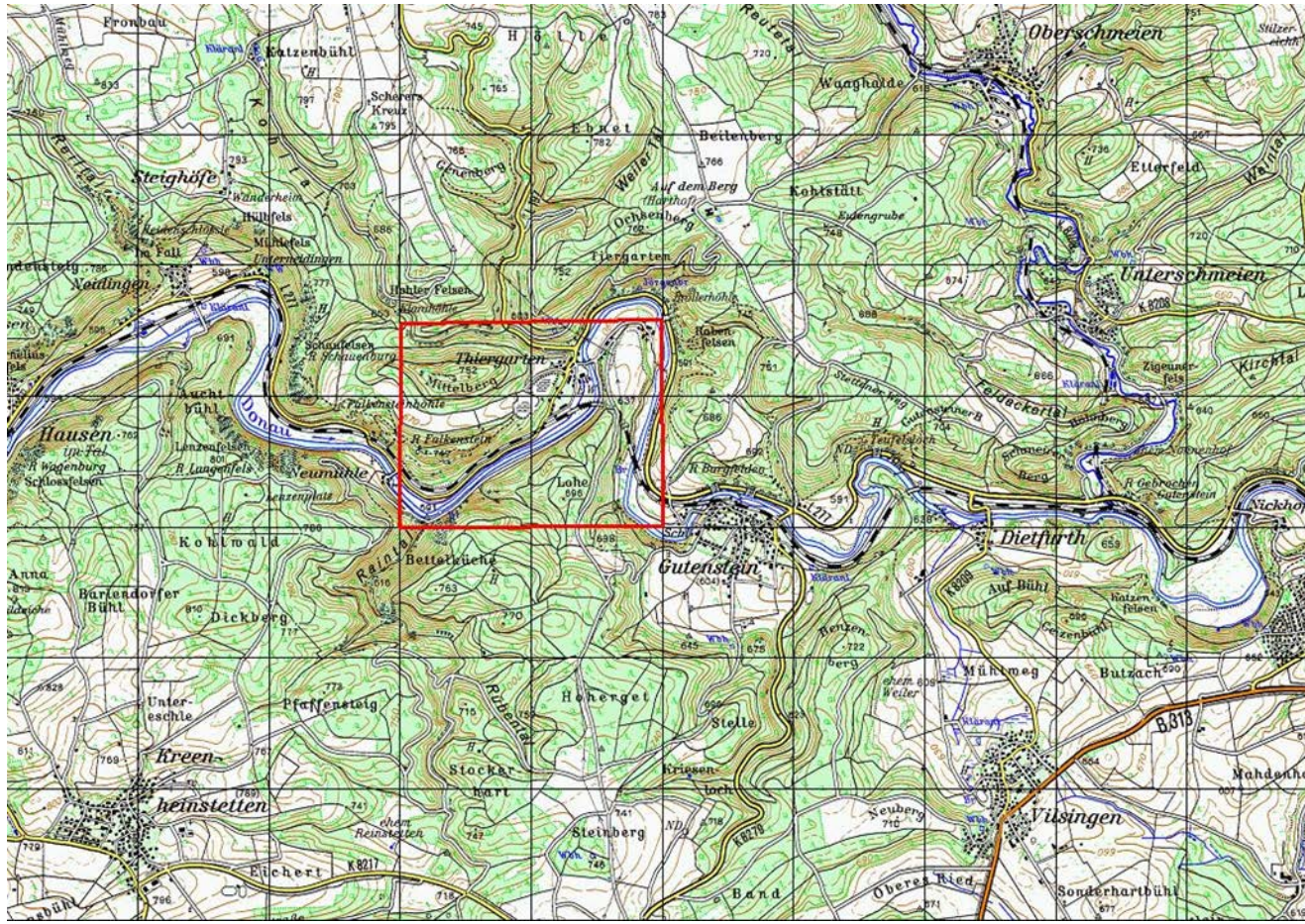

### Anlage 3: Karte des Übungsraumes 3 (grün)

**Schutzgebietsinformationen (SGI)** eine Webanwendung des BAIUDBw A1-2035/0-6001 BAIUDBw - GS II 4 Lizenzbestimmungen

32UNU23201340  
Suchergebnisse anzeigen für 3...

**Layer-Liste**

**Layer**

- Übungsplaezte
- Schutzstatus
- Karstblätter
- Wasserschutzzonen
- Trinkwassergewinnungsgebiet
- Heilquellenschutzgebiet
- FFH-Gebiet
- Vogelschutzgebiet (SPA)
- Nationales Naturmonument
- Naturschutzgebiet
- Nationalpark
- Biosphaerenreservat
- Naturpark
- Landschaftsschutzgebiet
- Klassifizierte Straßen
- Verwaltungsgrenzen
- DEU\_Raster
- DEU\_Luftbilddaten

Sources: Esri, TomTom, GeoNames, O, NOAA, USGS, (c) OpenStreetMap contributors, and the GIS User Community... **esri**

**Anlage 3:** Karte des Übungsraumes 3 (grün)

