



| | |
|---|---|
| HAUSANSCHRIFT | Ausbildungszentrum Spezielle Operationen Staufer-Kaserne, Kasernenstraße 20 88630 Pfullendorf |
|  | +49 (0) 75 52 4 05 2031 |
|  | +49 (0) 75 52 4 05 2038 |
| E-MAIL | AusbZSpezlOpStabS3@bundeswehr.org |
| BEARBEITER | Lt Heims |
| DATUM | 11.03.2026 |
| AZ | 34-06-00 |

Empfänger:

LKdo Baden-Württemberg
S3 Abt ABC Abw/SchAufg
Theodor-Heuss-Kaserne
Nürnbergerstraße 184
70374 Stuttgart

Voraus exemplar:

BAIUD Kompetenzzentrum
Baumanagement S K4
Nürnbergerstr. 184
70374 Stuttgart

Kreisverwaltungsbehörde LRA Sigmaringen
LRA Ravensburg

Meldung über die beabsichtigte Durchführung einer Truppenübung

bis zur Stärke einer/s Kompanie/Batterie/Staffel bzw. bis zu 250 Soldaten
 Bataillon/Regiment bzw. mehr als 250 bis 600 Soldaten
 Brigade bzw. mehr als 600 bis 1 500 Soldaten
 mehr als einer Brigade bzw. mehr als 1 500 Soldaten

Anlagen: 1. Karte des Übungsraumes 1
2. Karte des Übungsraumes 2
3. Karte des Übungsraumes 3

1. Nähere Angaben zur Übung

1.1 Name (Deckname) und Art der Übung:

Überleben Einsatz Offz LW

1.2 Leitung der Übung (Name, DGrad, Dienststellung):

PAYER, OTL, Inspektionschef, o.V.i.A.

1.3 Zeitliche Durchführung der Übung:

Anmarsch:

von: entfällt

bis: entfällt

Übung: **Anlage 1**

von: 27.04.2026, 09:00 Uhr

bis: 30.04.2026, 18:00 Uhr

Übung: **Anlage 2 und 3**

von: 29.04.2026, 07:00 Uhr

bis: 30.04.2026, 16:00 Uhr

1.4 Übungsraum: (Angabe der betroffenen Landkreise/Ortsangaben/Koordinaten UTM)

Anlage 1: Bad Saulgau 32UNU37001810, Altshausen 32TNU39700910,

Zogenweiler 32TNT37909800, Illwangen 32TNT30109800, Pfullendorf 32TNU17800810,

Krauchenwies 32UNU18401840, Scheer 32UNU22302450

Anlage 2: Thiergarten 32UNU06002650, 32UNU06002500, 32UNU08002500, 32UNU08002650

Abseilstelle 3. Zinne bei Ruine Falkenstein

Anlage 3: Ablach 32UNU13892018, 32UNU17061886, 32TNU17721573, 32TNU23201573,

32TNU23201340, 32TNU16201340, 32TNU13901592

1.4.1 Die Übung findet im freien Gelände statt

und in Kasernen, auf StÜbPI/ TrÜbPI

aber überwiegend in Kasernen, auf StÜbPI/ TrÜbPI

1.4.2 Schwerpunkte der Übungshandlungen mit Kettenfahrzeugen sowie maß- und gewichtsüberschreitenden Rad-Kfz (Raum/ Ort mit Koordinaten):

entfällt

Zeit von:

bis:

1.4.3 Voraussichtliche sonstige Ballungsräume (Raum/ Ort mit Koordinaten):

keine

2. Gesamtstärke der Truppe:

| |
|----------|
| Soldaten |
| 60 |

| | |
|-------------------------|--------------|
| Gesamtzahl Fahrzeuge | Radfahrzeuge |
| 5 | 5 |
| davon MLC 24 u. höher | 0 |

| | | |
|------------------------------------|--------|-------------|
| | Anzahl | Bezeichnung |
| Kettenfahrzeuge | 0 | |
| davon Kampfpanzer | 0 | |
| davon gepanzerte Kampffahrzeuge | 0 | |
| davon Artilleriesysteme | 0 | |
| Sonstige | 0 | |

davon Truppen anderer Nationen:

| | | | |
|---------------------|----------|--------------|-----------------|
| Truppenteil/ Nation | Soldaten | Radfahrzeuge | Kettenfahrzeuge |
| / | / | / | / |

2.1 Stärke der im freien Gelände übenden Truppe (evtl. zeitlich/räumlich begrenzt):

von: Siehe 1.3

bis: _____

Raum/ Ort/Koordinaten (4-stellig):

Siehe 1.4 und Anlagen

| | |
|-------------------------|--------------|
| Soldaten | |
| 60 | |
| Gesamtzahl Fahrzeuge | Radfahrzeuge |
| 5 | 5 |
| davon MLC 24 u. höher | 0 |

Großraum- und Schwerlasttransport:

| | | | | | |
|--------------|---------|----------|--------|------|-------|
| | Gewicht | Achslast | Breite | Höhe | Länge |
| Fahrzeugart: | 0 | 0 | 0 | 0 | 0 |
| Fahrzeugart: | 0 | 0 | 0 | 0 | 0 |
| Fahrzeugart: | 0 | 0 | 0 | 0 | 0 |

Gewicht des schwersten Fahrzeuges:

3,5 t

2.2 Art und Anzahl der eingesetzten Luftfahrzeuge (ggf. Vermerk über Lfz anderer Nationen):

(vorbehaltlich Zuweisung)

| | | | |
|--|--------------------------------------|--|--|
| Art: | CH-53 o. NH90 | | |
| Anzahl: | 1 | | |
| Einsatzraum: (Ort/Raum/Koordinaten) | Gesamter Übungsraum gem. Anlage 1 | | |
| Flughöhe: | 0-1000 ft | | |
| Zeitraum: | 30.04.2026 | | |

| | Ort/Raum/Koordinaten | Zeit |
|----------------------|--|--|
| Außenlandungen: | Gesamter Übungsraum gem. Anlage 2 Nur taktisch erforderliches kurzzeitiges Aufsetzen | gem. Anlage 1 jeweils im Zeitraum von 08:00 bis 15:00 Uhr 30.04.2026 |
| Fallschirmabsprünge: | entfällt | |
| Absetzen von Lasten: | entfällt | |

2.3 Art und Anzahl der eingesetzten Boote, Fähren, Brücken:

| | | | |
|--|----------|--|--|
| Art: | entfällt | | |
| Anzahl: | | | |
| Einsatzraum: (Ort/Raum/Koordinaten) | | | |
| Flusskilometer: | | | |
| Zeitraum: | | | |

3. Einzelheiten zur Übung:

| | | ja | nein |
|--------------------------------------|------------------------|-------------------------------------|-------------------------------------|
| 3.1 Verpflegung im Gelände | Speisenausgabe | <input type="checkbox"/> | <input checked="" type="checkbox"/> |
| | Einsatz von Feldküchen | <input type="checkbox"/> | <input checked="" type="checkbox"/> |
| 3.2 Erdarbeiten | | <input type="checkbox"/> | <input checked="" type="checkbox"/> |
| 3.3 Tarnmaterial | | <input checked="" type="checkbox"/> | <input type="checkbox"/> |

| | Ort/Raum/Koordinaten | Zeit |
|--|--|------|
| 3.4 Umschlag/ Versorgung von/mit Kraft-/Schmierstoffen, Betankung im freien Gelände | entfällt | |
| 3.5 Sperren von Verkehrswegen | entfällt | |
| 3.6 mehr als verkehrsübliche Nutzung von Straßen | entfällt | |
| 3.7 Nachtmärsche | Gesamter Übungsraum gem. Anlage 1/2/3 | |

3.8 Verwendung von Munition:

(Munitionsbezeichnung, Modellnummer/ Munitionsaustauschcode, Anzahl, Beschreibung)

entfällt

3.9 Weitere Inanspruchnahmen nach Bundesleistungsgesetz (BLG):

entfällt

3.10 Kurzcharakteristik der Übung/ Kurzbeschreibung des gedachten Verlaufes:

Viertägige Ausbildung zum Überleben/Durchschlagen mit Abseilausbildung und Orientierungsmärschen bei Tag und Nacht sowie Aufnahme der Kräfte durch Hubschrauber. Dabei Einsatz von Signalmitteln (Signal Panel)
Stationsausbildung in der ehemaligen Munitionsniederlassung Mottschieß.

3.11 Erreichbarkeiten der übenden Truppe (POC):

Lagezentrum Landeskommando BW: 0711 5210 4098

Hptm. Dieterich: 07552 405 3430, InFw IV.In: 07552-405-3401

Im Auftrag

Heims, Lt, S3 Offz

Name, Dienstgrad, Dienststellung

Anlage 1: Karte des Übungsraumes 1

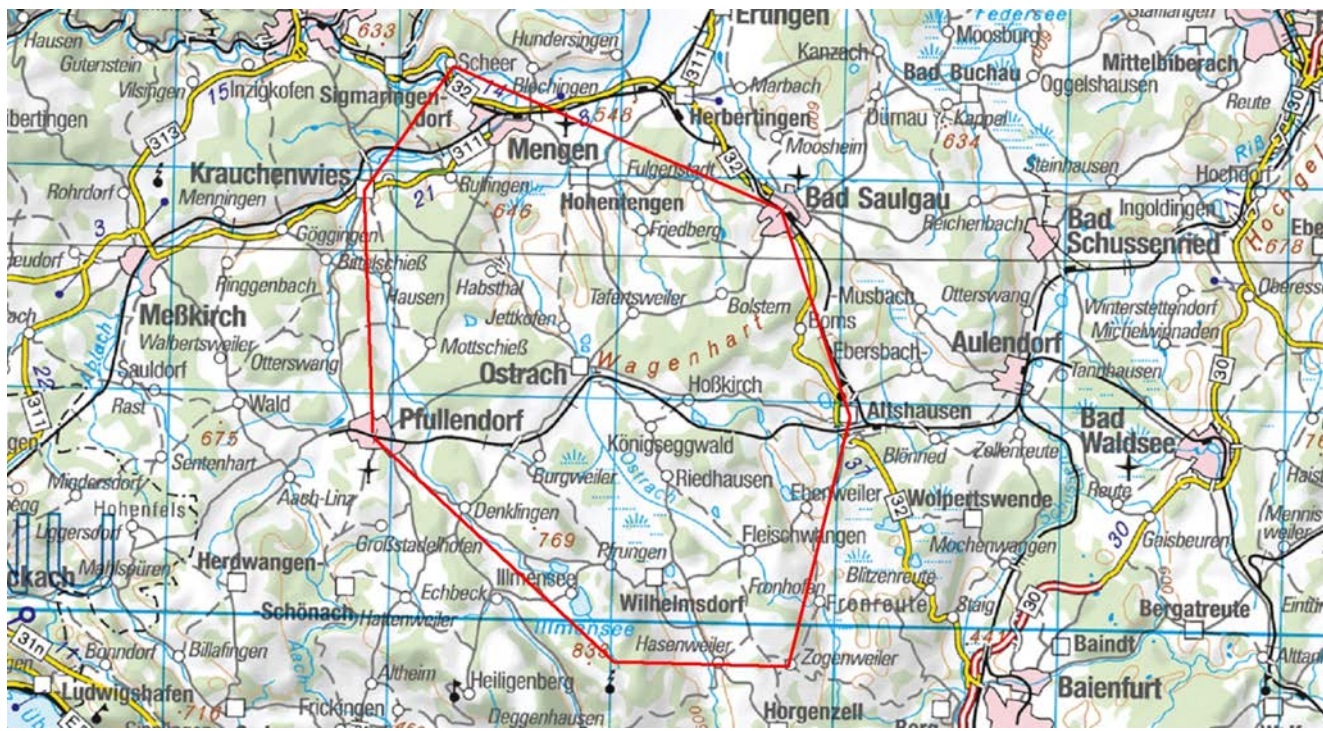

Anlage 2: Karte des Übungsraumes 2

Schutzgebietsinformationen (SGI) eine Webanwendung des BAIUDBw A1-2035/0-6001 BAIUDBw - GS II 4 Lizenzbestimmungen

32UNU08002650

Suchergebnisse anzeigen für 3...

Unterneidungen

Layer-Liste

Layer

- Übungspletze
- Schutzstatus
- Karstblätter
- Wasserschutzzonen
- Trinkwassergewinnungsgebiet
- Heilquellenschutzgebiet
- FFH-Gebiet
- Vogelschutzgebiet (SPA)
- Nationales Naturmonument
- Naturschutzgebiet
- Nationalpark
- Biosphaerenreservat
- Naturpark
- Landschaftsschutzgebiet
- Klassifizierte Straßen
- Verwaltungsgrenzen
- DEU_Raster
- DEU_Luftbilddaten

1:18.056

32UNU0529426921 MGRS

Sources: Esri, TomTom, Garmin, NOAA, USGS, (c) OpenStreetMap contributors, and the GIS User Community...

esri

Anlage 2: Karte des Übungsraumes 2

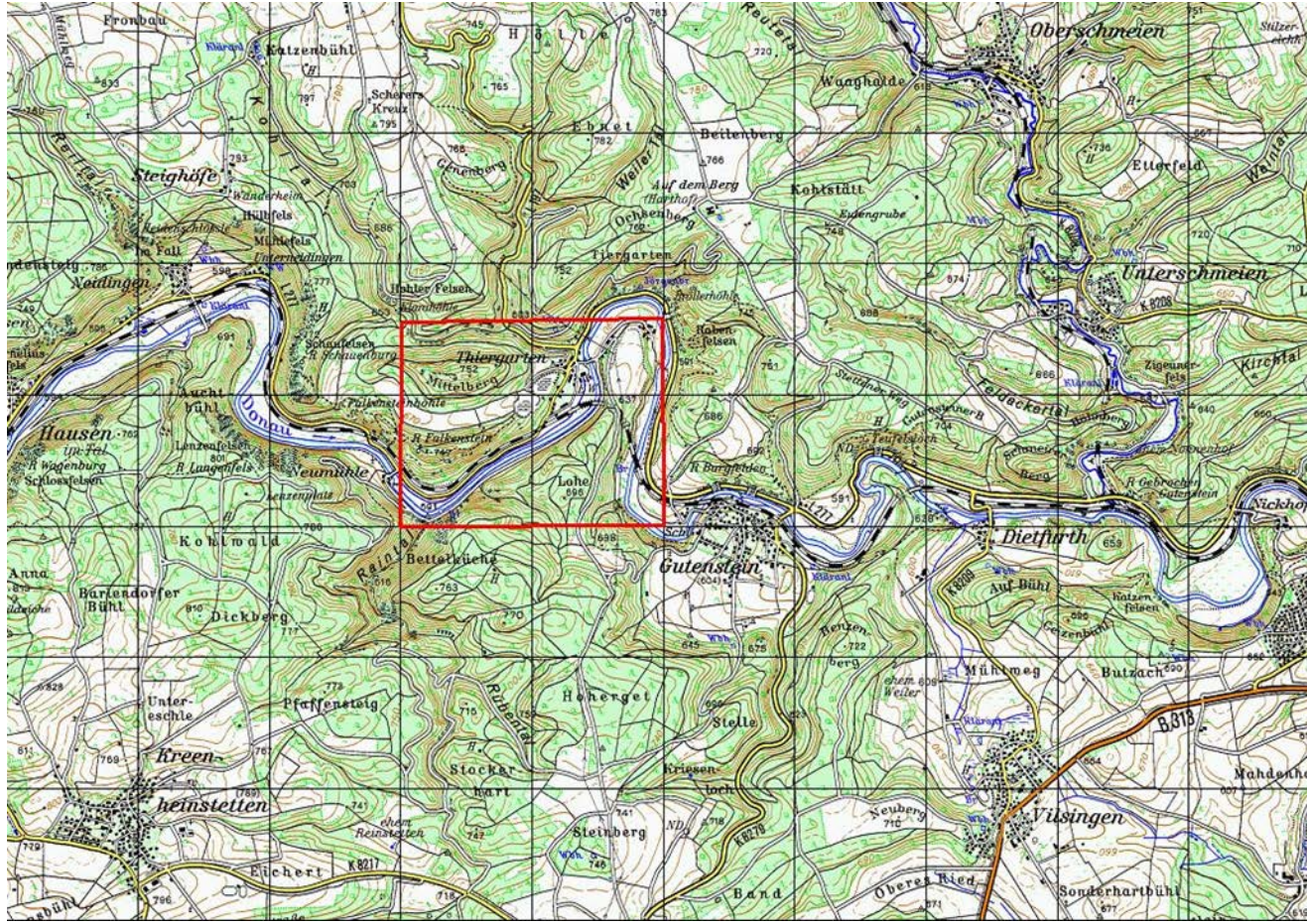

Anlage 3: Karte des Übungsraumes 3 (grün)

Schutzgebietsinformationen (SGI) eine Webanwendung des BAIUDBw A1-2035/0-6001 BAIUDBw - GS II 4 Lizenzbestimmungen

32UNU23201340
Suchergebnisse anzeigen für 3...

Layer-Liste

Layer

- Übungsplaezte
- Schutzstatus
- Karstblätter
- Wasserschutzzonen
- Trinkwassergewinnungsgebiet
- Heilquellenschutzgebiet
- FFH-Gebiet
- Vogelschutzgebiet (SPA)
- Nationales Naturmonument
- Naturschutzgebiet
- Nationalpark
- Biosphaerenreservat
- Naturpark
- Landschaftsschutzgebiet
- Klassifizierte Straßen
- Verwaltungsgrenzen
- DEU_Raster
- DEU_Luftbilddaten

Sources: Esri, TomTom, GeoNames, NOAA, USGS, (c) OpenStreetMap contributors, and the GIS User Community... **esri**

Anlage 3: Karte des Übungsraumes 3 (grün)

